# CURRICULUM VITAE

**Studio SigmaFi**
Ing.Massimo SANNA
- - -
Str.Aeroporto 2/A
10072 - Caselle T.se [TO]
Tel.: 348 2683663
info@sigmafi.it
- - -
P.Iva.: 08707770015
Cod.Fisc.: SNNMSM64T10B068N
Cod.Univoco: W7YVJK9

**NOME e COGNOME:** **Massimo SANNA**

**PENSIERO**

Sono stato sempre spinto, nell'avventura del lavoro, dalla curiosità nel capire come le cose funzionano e, nell'ambito immobiliare, del come si progettano e costruiscono gli edifici stessi.
Dopo la laurea, ho affiancato per alcuni anni alcuni professionisti con esperienza e ho partecipato, come associato, allo studio e impresa ICEP, di Caselle T.se, per 4 anni.
In seguito ho fondato lo studio associato SigmaFi insieme all'ing. Fausto Falchero.
Da circa 20 anni, dopo la prematura dipartita del mio socio, sono completamente autonomo e da circa 15 anni, sono anche socio della Green Way Costruzioni spa e Costruzioni Residenziali Pecetto srl, società del tipo general contractor, nelle quali, oltre ad essere il responsabile tecnico, ne curo in parte gli aspetti imprenditoriali.
La chiusura imminente, in comune accordo, di queste ultime società, mi permette di guardarmi in giro per offrire la mia esperienza particolare, di progettista-imprenditore o Consulente, verso altri possibili patner o società o privati.

**DATI PERSONALI**

- Residenza: Caselle Torinese (TO) – via C.Colombo 35
- Data di nascita: 10 dicembre 1964
- Luogo di Nascita: Bosa (OR)
- Nazionalità: ITALIANA
- C.F.: SNN MSM 64T10 B068N
- Cell.: 3482683663
- Tel.: 0119975548
- E Mail: max@sigmafi.it

**ISTRUZIONE**

- Politecnico di Torino - Laurea in Ingegneria Civile - Maggio.1992
  - Corsi all'Ordine degli Ingegneri Prov. di Torino
  - Coordinamento Sicurezza
  - Progettazione prevenzione incendi degli edifici
  - Corso costruzioni in zona sismica
  - Progettazione acustica degli edifici
  - Qualificazione Energetica degli edifici
  - Aggiornamenti Coordinamento
  - Vari seminari sugli argomenti attinenti la professione

**LINGUE STRANIERE**

- Inglese: buono scritto e parlato

**HOBBY**

- Karate, montagna, sub, meditazione,

## UFFICIO

Caselle Torinese (TO) – str.Aeroporto 2/A

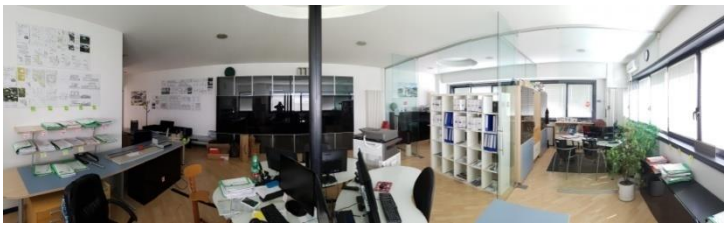

## ESPERIENZE PROFESSIONALI

### SINTESI

**1998 – 2021 Progettazione e Direzione Lavori in campo Architettonico ed Edile**
**Ruolo:** Progettista
**Mansioni svolte:**

- Progettazione e DL di diversi Edifici della società ICEP sas
- Progettazione e realizzazione di diversi Edifici di committenti privati
- Progettazione, DL, organizzazione e gestione nella realizzazione di diversi Edifici della Green Way Costruzioni spa e Costruzioni Residenziali Pecetto srl.
- Progettazione e DL di diversi interventi privati compresi quelli relativi al Superbonus (L.77/2020) (vd. tabella a seguire).

**1994 – 2021 Progettista e Direzione Lavori in campo Strutturale**
**Ruolo:** Progettista strutturale
**Mansioni svolte:**

- Decine di progetti e calcolazioni in campo strutturale (prevalentemente in c.a. agli Stati Limite)

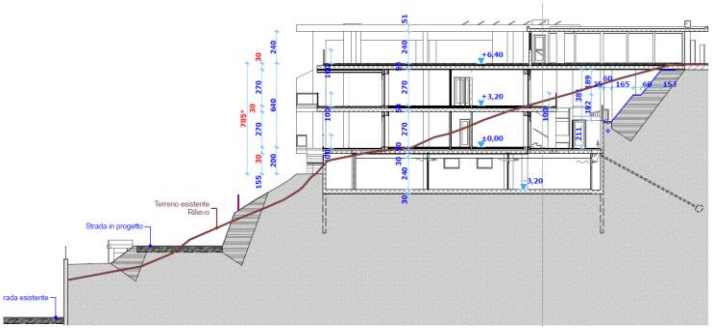

## ESPERIENZE PROFESSIONALI

**SINTESI**

**1998 – 2021 Sicurezza: Coordinamento di Sicurezza in fase di Progettazione ed Esecuzione**
**Ruolo:** Coordinatore in fase di Progettazione ed Esecuzione
**Mansioni svolte:**

**Numerosi Cantieri edili seguiti come da tit.IV del D.Lgs.81/2008**

**1997 – 2021 Sicurezza: Acquisizione di incarico di RSPP e gestione della sicurezza con redazione del DVR in numerose aziende**
**Ruolo:** Responsabile del Servizio di Prevenzione e Protezione
**Mansioni svolte:**

- Analisi dei Rischi
- Redazione del Documento di Valutazione dei Rischi
- Gestione della sicurezza da un punto amministrativo ed organizzativo

**2000 - 2021 Sicurezza: Corsi e seminari sulla sicurezza**
**Ruolo:** Docente
**Mansioni svolte:**

- Seminari sul TU sicurezza svolti prezzo diverse aziende
- Corso di formazione sui lavoratori: Piscina di Pinerolo 24.nov.2012
- Corso di formazione sui lavoratori: Urmet spa nov.2021

| CODICE | TITOLO | CATEGORIA | UBICAZIONE | anno | COMMITTENTE | IMP. OPERE PROGETTATE (€) | PEC | P.Prel. | P.Def. | P.Esec. | Strutt. | Sic. | CSE | D.L. | Perizie/collaudi |
|---|---|---|---|---|---|---|---|---|---|---|---|---|---|---|---|
| 9801 | Edificio Terziario-Produttivo - capannone e palazzina uffici - 10 000 mq. - PSC | Ic | Caselle T.se | 2001 | ICEP sas | € 2 000 000 | | | | | | x | x | | |
| 9801 | Edificio Terziario-Produttivo - Opere OOUU - PSC | IV, VI, VIII | Caselle T.se | 2001 | ICEP sas | € 400 000 | | | | | | x | x | | |
| 0008 | Terziario-Commerc. TC-TN - Opere OOUU - PSC | IV, VI, VIII | Caselle T.se | 2004 | BENNET-ICEP sas | € 1 800 000 | | | | | | x | x | | |
| 0010 | Capannone Industriale - palazzina uffici e capannone - ca. 800 mq. - PSC | Ib | Leinì | 2002 | VI.BI sas | € 320 000 | | | | | | x | x | | |
| 0101 | Caserma Morelli-Popolo - Ristrutturazione Palazzina Cavallerizza NORD - PSC | Ic | Torino | 2001 | Regione Piemonte | € 621 700 | | | | | | x | x | | |
| 0103 | Condom. civ. abitaz.-Spina 3 - 13 P.f.t. - 7 scale - 20 000 mq. - PSC | Ic | Torino | 2003 | ICEP sas | € 12 000 000 | | | | | | x | x | | |
| 0106 | Condom. civ. abitaz. - 3 P.f.t. - 5 scale - PSC | Ic | San Maurizio | 2002 | ICEP sas | € 1 800 000 | | | | | | x | x | | |
| 0107 | Condom. civ. abitaz.-via Mussa - 4 P.f.t. - 3 scale - PSC | Ic | Torino | 2002 | ICEP sas | € 1 500 000 | | | | | | x | x | | |
| 0209 | Condom. civ. abitaz. - 3 P.f.t. - PSC | Ic | Mappano | 2002 | EDIL.CAMA sas | € 450 000 | | | | | | x | x | | |
| 0211 | Condom. civ. abitaz. - 5 P.f.t. - 3 scale - PSC | Ic | Caselle T.se via Mussa | 2002 | ICEP sas | € 1 520 000 | | | | | | x | x | | |
| 0211 | Condom. civ. abitaz. - 5 P.f.t. - 3 scale - PSC | Ic | Caselle T.se via Mussa | 2002 | ICEP sas | € 1 520 000 | | | | | | x | x | | |
| 0220 | Applicazione TU Sicurezza (DVR, RSPP, ...) | | Torino | 2002 | Urmet Engineering | | | | | | | x | | | |
| 0304 | Applicazione TU Sicurezza (DVR, RSPP, ...) | | Torino | 2003 | Urmet TLC | | | | | | | x | | | |
| 0313 | Applicazione TU Sicurezza (DVR, RSPP, ...) | | Caselle T.se | 2003 | Edilsette srl | | | | | | | x | | | |
| 0316 | Riqualificazione tratto di Strada Urbana - Opere OOUU - PSC | IV, VI, VIII | Comune di San Maurizio - via Bo | 2002 | Comune di SAN MAURIZIO | € 115 000 | | | | | | x | x | | |
| 0404 | Zona Industriale IN1 - Opere OOUU - PSC | IV, VI, VIII | Caselle T.se - str. Commenda | 2004 | Consorzio Area IN1 | € 1 756 000 | | | | | | x | x | | |
| 0412 | Impianto Sportivo Parco Colletta-Imp. Sportivo e Opere OOUU - PSC | IV, VI, VIII | Torino - Parco Colletta | 2004 | Comune di TORINO | € 1 060 000 | | | | | | x | x | | |
| 0416 | Opere di Urbanizzazione di PEC - PSC | IV, VI, VIII | CASELLE - Via Venaria | 2004 | ROEDIL srl | € 203 000 | | | | | | x | x | | |
| 0506 | Applicazione TU Sicurezza (DVR, RSPP, ...) | | Caselle T.se | 2005 | La Baita | | | | | | | x | | | |
| 0508 | Opere di Urbanizzazione di PEC - PSC | IV, VI, VIII | CASELLE - str. Mappano | 2005 | G&G di GULLO Geom.Giuliano srl | € 70 000 | | | | | | x | x | | |
| 0509 | Opere di Urbanizzazione di PEC - PSC | IV, VI, VIII | CASELLE - via Borgaro | 2005 | PRO.COSTRUZIONI srl | € 65 000 | | | | | | x | x | | |
| 0511 | Opere di Urbanizzazione di PEC.- via Mussa 2 - PSC | IV, VI, VIII | CASELLE - via Mussa | 2007 | ICEP srl | € 447 000 | | | | | | x | x | | |
| 0511 | Condom. civ. abitaz.-via Mussa 2 - 4 P.f.t. - 7 scale - PSC | Ic | CASELLE - via Mussa | 2005 | ICEP srl | € 5 100 000 | | | | | | x | x | | |
| 0512 | Ristrutturazione Edificio storico di proprietà della Regione - PSC | Id | Torino - via P.Amedeo | 2005 | Regione Piemonte | € 1 955 000 | | | | | | x | x | | |
| 0515 | Condom. civ. abitaz.- San Maurizio Lotto 2 - 3 P.f.t. - 5 scale - PSC | Ic | San Maurizio | 2005 | ICEP sas | € 1 700 000 | | | | | | x | x | | |
| 0516 | Condom. civ. abitaz.- San Maurizio Lotto 1 - 3 P.f.t. - 3 scale - PSC | If | San Maurizio | 2006 | ICEP sas | € 1 400 000 | | | | | | x | x | | |
| 0517 | Condominio - Ristrutturazione - POS | Ic | Moncalieri | 2005 | MINESE | € 20 000 | | | | | | x | x | | |
| 0603 | Condominio - Ristrutturazione - POS | Ic | Torino - via san Massimo | 2006 | MINESE | € 25 000 | | | | | | x | x | | |
| 0605 | Villaggio Panorama - Realizzazione 6 ville + OOUU | | Torino | 2006 | Greenway Costruzioni spa | € 2 400 000 | | | | x | x | x | x | x | x |
| 0609 | Demolizione, innalzamento e rifacimento copertura 150 mq - POS | Ic | Leinì – via Volpiano, 16 | 2006 | NDOU | € 15 000 | | | | | | x | x | | |
| 0703 | Raccordo autostradale Boffalora - Realizzazione di impianto di illuminazione - POS | III | Vari comuni | 2007 | LES srl | € 900 000 | | | | | | x | x | | |
| 0705 | Condom. civ. abitaz.-via Lupo - 4 P.f.t. - 1 scala - PSC | Ic | CASELLE - via Lupo | 2007 | LES srl | € 520 000 | | | | | | x | x | | |
| 0708 | Condom. civ. abitaz.- San Maurizio Lotto 3 - 3 P.f.t. - 1 scalA - PSC | Ic | San Maurizio | 2005 | ICEP sas | € 500 000 | | | | | | x | x | | |
| 0709 | Condominio - Ristrutturazione - POS | Ic | Torino - C.so Vercelli | 2007 | MINESE | € 70 000 | | | | | | x | x | | |

| CODICE | TITOLO | CATEGORIA | UBICAZIONE | anno | COMMITTENTE | IMP. OPERE PROGETTATE (€) | PFC | P.Prel. | P.Def. | P.Esec. | Strutt. | Sic. | CSE | D.L. | Perizie/collaudi |
|---|---|---|---|---|---|---|---|---|---|---|---|---|---|---|---|
| 0711 | Realizzazione di piscina scoperta - PSC | Ic | Caselle - via delle Cartiere | 2007 | T.N.S. scarl | € 250 000 | | | | | | x | x | | |
| 0712 | Condom. civ. abitaz.-via Mussa E - 4 P.f.t. - 3 scale - PSC | Ic | CASELLE - via Mussa | 2005 | ICEP srl | € 3 700 000 | | | | | | x | x | | |
| 0713 | Edifici di civile abitazione lotti A e B - 3 P.f.t. - PSC | Ic | Benne di Corio | 2005 | ICEP srl | € 800 000 | | | | | | x | x | | |
| 0803 | Condominio - realizzazione murature - POS | Ic | Caselle - via Mussa | 2008 | FARUOLI | € 50 000 | | | | | | x | x | | |
| 0803 | Condominio - realizzazione murature - POS | Ic | Caselle - via Mussa | 2008 | IMERESE | € 50 000 | | | | | | x | x | | |
| 0807 | Imp. Sportivi Borgaro/Ciriè-Applicazione TU Sicurezza (DVR, RSPP, ...) | | | 2008 | UISP Borgaro | | | | | | | x | | | |
| 0809 | Caselle-Palazzine - Sicurezza PSC,CSP,CSE | | Caselle T.se | 2008 | Praga spa | € 800 000 | | | | | | x | x | | |
| 0811 | Condominio - rifacimento copertura e facciata - POS | Ic | Leini – via Torino,11 | 2008 | NDOU | € 50 000 | | | | | | x | x | | |
| 0812 | Condom. civ. abitaz.-via Guibert - 3 P.f.t. - 1 scala - PSC | Ic | CASELLE - via Guibert | 2008 | ICEP srl | € 450 000 | | | | | | x | x | | |
| 0814 | Capannone industriel (sottofondazioni) e palazzina uffici - POS | Ic | Leini – via Varian | 2008 | NDOU | € 120 000 | | | | | | x | x | | |
| 0816 | Edificio di civile abitazione - ristrutturazione completa - PSC | Ic | Settimo Tse - borgata Paradiso | 2008 | sig.ri GILARDI | € 50 000 | | | | | | x | x | | |
| 0900 | UISP 0912/0919-Applicazione TU Sicurezza (DVR, RSPP, ...) | | Vari | 2009 | Vari | | | | | | | x | | | |
| 0809 | Edifici di civile abitazione - Lotti ABCD - PSC | Ic | Caselle Tse - via Ciriè | 2008 | Praga Construction | | | | | | | x | x | | |
| 0901 | Applicazione TU Sicurezza (DVR, RSPP, ...) | | - | 2009 | Bienne srl | | | | | | | x | | | |
| 0907 | Applicazione TU Sicurezza (DVR, RSPP, ...) | | Ciriè | 2009 | Vegetal Progress | | | | | | | x | | | |
| 0909 | Applicazione TU Sicurezza (DVR, RSPP, ...) | | Ciriè | 2009 | SORELLE BAIMA snc | | | | | | | x | | | |
| 0910 | Robassomero-Edificio di Civile Abitazione (3 piani ft) - Progettazione strutturale, Sicurezza PSC,CSP,CSE | | Robassomero | 2009 | ICEP sas | € 750 000 | | | | | x | x | x | | |
| 0911 | Applicazione TU Sicurezza (DVR, RSPP, ...) | | San Maurizio | 2009 | Stobbia snc | | | | | | | x | | | |
| 0911 | Formazione TU Sicurezza (Corso base) | | San Maurizio | 2009 | Stobbia snc | | | | | | | x | | | |
| 0912 | Ristorante - Applicazione TU Sicurezza | Ic | SAN MAURIZIO - via Cubito | 2009 | Serelle Baima | € 10 000 | | | | | | x | x | | |
| 0912 | Condom. civ. abitaz.-via Guibert - 3 P.f.t. - 1 scala - PSC | Ic | CASELLE - via Guibert | 2008 | ICEP srl | € 450 000 | | | | | | x | x | | |
| 0912 | UISP - Sede Regionale-Applicazione TU Sicurezza (DVR, RSPP, ...) | | Torino | 2009 | UISP - Sede Regionale | | | | | | | x | | | |
| 0913 | UISP Piscina FOSSANO-Applicazione TU Sicurezza (DVR, RSPP, ...) | | Fossano | 2009 | UISP Piscina FOSSANO | | | | | | | x | | | |
| 0914 | UISP sede CT BRA-Applicazione TU Sicurezza (DVR, RSPP, ...) | | Bra | 2009 | UISP sede CT BRA | | | | | | | x | | | |
| 0915 | UISP sede CT Ciriè-Settimo-Chivasso-Applicazione TU Sicurezza (DVR, RSPP, ...) | | Ciriè | 2009 | UISP sede CT Ciriè-Settimo-Chivasso | | | | | | | x | | | |
| 0916 | Vegetal Progress Ricerca-Applicazione TU Sicurezza (DVR, RSPP, ...) | | Ciriè | 2009 | Vegetal Progress Ricerca | | | | | | | x | | | |
| 0917 | Fornacino Leone-TU Sicurezza Tit.4 - CSP, CSE, redazione PSC | | Leini | 2009 | arch.leone | | | | | | | x | x | | |
| 0918 | UISP sede CT Susa-Applicazione TU Sicurezza (DVR, RSPP, ...) | | Rivoli | 2009 | UISP sede CT Susa | | | | | | | x | | | |
| 0919 | Applicazione TU Sicurezza (DVR, RSPP, ...) | | Alessandria | 2009 | UISP sede CT Alessandria | | | | | | | x | | | |
| 0922 | Cagliuso-TU Sicurezza Tit.4 - redazione POS | | - | 2009 | Cagliuso | | | | | | | x | | | |
| 0923 | NDOU-TU Sicurezza Tit.4 - redazione POS | | - | 2009 | Edilgiorgio srl | | | | | | | x | | | |
| 0925 | NDOU POS San Rocco-TU Sicurezza Tit.4 - redazione POS | | - | 2009 | Edilgiorgio srl | | | | | | | x | | | |
| 0926 | Pec 7 - Realizzazione 5 ville + 6 app.+4 Ville bifa.+OOUU | | Pecetto T.se | 2009 | GreenWay Costruzioni | € 3 000 000 | x | x | x | x | x | x | x | x | x |
| 1003 | Pinerolo - Palaghiaccio-Applicazione TU Sicurezza (DVR, RSPP, ...) | | Pinerolo | 2010 | UISP Piemonte Comitato di Pinerolo | | | | | | | x | | | |
| 1004 | Realizzazione Edificio Civile abitazione - 9 app. (3pft+int.) | | Collegno | 2010 | GreenWay Costruzioni | € 1 000 000 | x | x | x | x | x | x | x | x | x |

| CODICE | TITOLO | CATEGORIA | UBICAZIONE | anno | COMMITTENTE | IMP. OPERE PROGETTATE (€) | PEC | P.Prel. | P.Def. | P.Esec. | Strutt. | Sic. | CSE | D.L. | Perizie/collaudi |
|---|---|---|---|---|---|---|---|---|---|---|---|---|---|---|---|
| 1008 | ICEP - Leinì-Edificio di Civile Abitazione (3 piani ft) - Progettazione strutturale, Sicurezza PSC,CSP,CSE | | Leinì | 2010 | ICEP sas | € 250 000 | | | | | x | x | x | | |
| 1101 | Barra- | | Caselle T.se | 2011 | Barra srl | | | | | | | x | | | |
| 1104 | Applicazione TU Sicurezza (DVR, RSPP, ..) | | Pinerolo | 2011 | ASDP Atletica Pinerolo | | | | | | | x | | | |
| 1105 | ICEP - Mappano-Edificio di Civile Abitazione (3 piani ft) - Progettazione strutturale, Sicurezza PSC,CSP,CSE | | Mappano | 2011 | ICEP sas | € 250 000 | | | | | x | x | x | | |
| 1108 | Appartamento - Sicurezza | | Caselle T.se | 2011 | Vizzano | | | | | | | x | | | |
| 1202 | Applicazione TU Sicurezza (DVR, RSPP, ..) | | Pinerolo | 2012 | UISP Piemonte Comitato di Pinerolo | | | | | | | x | | | |
| 1203 | Applicazione TU Sicurezza (DVR, RSPP, ..) | | Borgaro | 2012 | UISP - Imp. Sportivi Borgaro/Ciriè | | | | | | | x | | | |
| 1204 | Applicazione TU Sicurezza (DVR, RSPP, ..) | | Robassomero | 2012 | UISP Robassomero | | | | | | | x | | | |
| 1209 | Formazione lavoratori (corsi base e specifico) | | Pinerolo | 2012 | UISP Piscina Pinerolo | | | | | | | x | | | |
| 1210 | Formazione lavoratori (corsi base e specifico) | | Borgaro | 2012 | UISP Piscina Borgaro | | | | | | | x | | | |
| 1211 | Formazione lavoratori (corsi base e specifico) | | Torino | 2012 | UISP Sede Regionale | | | | | | | x | | | |
| 1302 | Applicazione TU Sicurezza (DVR, RSPP, ..) | | Torino | 2013 | Optica srl | | | | | | | x | | | |
| 1305 | Applicazione TU Sicurezza (DVR, RSPP, ..) | | Ciriè | 2013 | UISP Ciriè | | | | | | | x | | | x |
| 1401 | Cavoretto - Realizzazione Edificio di civile abitazione - 8 app + 2 p.f.t. + int. | | Torino | 2014 | Greenway Costruzioni spa | € 2 000 000 | x | x | x | x | x | x | x | x | x |
| 1501 | Pec 7 - Realizzazione 5 ville + OOUU | | Pecetto T.se | 2015 | C.R.P. srl | € 2 000 000 | x | x | x | x | x | x | x | x | x |
| 1601 | Ristrutturazione edificio di civile abitazione | | Torino | 2016 | Privato - Deidda | € 80 000 | | x | x | x | x | x | x | x | |
| 1606 | Ristrutturazione edificio di civile abitazione | | Volpiano | 2016 | Privato - Cerri | € 150 000 | | x | x | x | x | x | x | x | |
| 1608 | Ristrutturazione edificio di civile abitazione | | Torino | 2016 | Privato - Reinaudo | € 80 000 | | x | x | x | x | x | x | x | |
| 1701 | Rifacimento copertura | | Leinì | 2017 | Privato - Mesiti | € 15 000 | | x | x | x | x | x | x | x | |
| 1703 | Applicazione TU Sicurezza (DVR, RSPP, ..) | | Torino | 2017 | Bitron Video | | | | | | | x | | | |
| 1704 | Applicazione TU Sicurezza (DVR, RSPP, ..) | | Torino | 2017 | Urmet Partecipazioni | | | | | | | x | | | |
| 1704 | Applicazione TU Sicurezza (DVR, RSPP, ..) | | Torino | 2017 | Simon Urmet | | | | | | | x | | | |
| 1803 | Applicazione TU Sicurezza (DVR, RSPP, ..) | | Torino | 2018 | Urmet spa | | | | | | | x | | | |
| 1805 | Applicazione TU Sicurezza (DVR, RSPP, ..) | | Torino | 2018 | Cofra srl | | | | | | | x | | | |
| 1803 | Applicazione TU Sicurezza (DVR, RSPP, ..) | | Filiali (Milano, Padova, Bologna, Firenze, Pescara, Roma, Napoli | 2019 | Urmet spa | | | | | | | x | | | |
| 2001 | Padus DVR | | Varie | 2020 | Padus srl | | | | | | | x | | | |
| 2004 | Vittoria Caselle OOUU | | Caselle T.se | 2020 | Comune di Caselle T.se | 12 000.00 € | | | | | | | | x | |
| 2006 | AF Autonegozi DVR | | Nichelino | 2020 | AF Autonegozi srl | | | | | | | x | | | |
| 2009 | Iaia srl | | Chieri | 2020 | Iaia srl | | | | | | | x | | | |
| 2010 | Ristrutturazione Val salice (SuperBonus) | | Torino | 2020 | Privato | 80 000.00 € | | | | | x | | | | |
| 2012 | Abitare-Dionisi Causa | | Leinì | 2020 | Abitare srl | | | | | | | | | | x |
| 2016 | AF Autonegozi Prev Inc | | Nichelino | 2020 | | | | | | x | | | | | |
| 2017 | Copertura via Cruto (SuperBonus) | | Torino | 2020 | Condominio | 80 000.00 € | | | | | x | | | | |
| 2101p | Ballesio Leinì Tettoia (SuperBonus) | | Leinì | 2021 | Azienda agricola | € 130 000 | | | | | x | | | | |
| 2101r | Ballesio Leinì Cascina (SuperBonus) | | Leinì | 2021 | Privato | € 95 000 | | | | | x | | | | |
| 2102 | Guardione Ceretta Rustico (SuperBonus) | | San Maurizio C.se | 2021 | Privato | € 60 000 | | | | | x | | | | |
| 2104 | Aura ToVSanthia Condominio (SuperBonus) | | Torino | 2021 | Condominio | € 200 000 | | | | | x | | | | |
| 2106 | Aura Collegno (SuperBonus) | | Collegno | 2021 | Privato | € 80 000 | | | | | x | | | | |

| CODICE | TITOLO | CATEGORIA | UBICAZIONE | anno | COMMITTENTE | IMP. OPERE PROGETTATE (€) | PEC | P.Prel. | P.Def. | P.Esec. | Strutt. | Sic. | CSE | D.L. | Perizie/ collaudi |
|---|---|---|---|---|---|---|---|---|---|---|---|---|---|---|---|
| 2107 | Sburlati Cond ToCStUniti | | Torino | 2021 | Condominio | € 200 000 | | | | | x | | | | |
| 2108b | Trentac Cond ToVBava6 | | Torino | 2021 | Condominio | € 160 000 | | | | | x | | | | |
| 2108p | Trentac Cond ToVMPescatore15 | | Torino | 2021 | Condominio | € 110 000 | | | | | x | | | | |
| 2109 | Aura GrossaleFrassinetto | | Frassinetto | 2021 | Villa | € 25 000 | | | | | x | | | | |
| 2110 | Stivala Cond ToCsoFerrucci23 | | Torino | 2021 | Condominio | € 70 000 | | | | | x | | | | |
| 2112 | Icep CondCasStrCirie45 | | Caselle Torinese | 2021 | Condominio | € 95 000 | | | | | x | | | | |
| 2116 | Giacoletto SanMaurizioVRemmert59 | | San Maurizio Canavese | 2021 | Condominio | € 75 000 | | | | | x | | | | |
| 2118 | Solero FianoStBarauda7 | | Fiano | 2021 | | € 278 000 | | | | | x | | | | |
| 2119 | Fazzolari Cond ToVvBeaumont | | Torino | 2021 | Cascina | € 100 000 | | | | | x | | | | |
| 2120 | Bajma SCarlo | | San Carlo Canavese | 2021 | Terracielo | € 47 000 | | | | | x | | | | |
| 2121 | Cond ToCVEmanueleII108 | | Torino | 2021 | Condominio | € - | | | | | x | | | | |
| 2122 | Fazzolari Collegno | | Collegno | 2021 | Cascina | € 105 000 | | | | | x | | | | |
| 2123 | Trentac Cond ToVCossila13 | | Torino | 2021 | Condominio | € - | | | | | x | | | | |

*Autorizzo al trattamento dei miei dati personali secondo la legge 196/03.*

*"consapevole che chiunque rilasci dichiarazioni mendaci è punito ai sensi del codice penale e delle leggi speciali in materia, ai sensi e per gli effetti dell'art.76 DPR 445/2000.*

*In Fede*

*Massimo SANNA*